

BERSNTOL DER ISPAT, DER STATISTIKDINST VA DE PROVINZ HÖT ARAUSGEM DE DATN VAN KENN VA DE BERSNTOLER

KENN BER S BERSNTOLERISCH? DE DATN VAN ZEIL VAN VAN LAIT ONT VAN HAISER

Der Ispat, der Statistikdinst va de inser Provinz hör araugem de datn van «Zeil van lait ont van haiser» as ist kemmen gamöcht en 2011. Öll zeichen jor, en Balschlönt, kemmen auganommen de datn van lait ont van haiser. No en Dekret nr. 16 van schantönderer van 1993, der Statut va de Region, kemmen auganommen de datn va de gamoa'schöftn va sprochen minder kennt aa. De doin gamoa'schöftn en de inser Provinz sai': ladiner, luserner ont bersntoler. Ont de gamoa'n as sai' interessiert va de doi untersuach sai' Ciampedel, Cianacëi, Mazin, Moena, Poza, Soraga ont Vich en Fassatol, Vlarotz, Garait ont Palai en inser Tol ont Lusérn. De untersuach ist kemmen gamöcht en de öndern gamoa'n va de inser Provinz aa. Der zil va de doi untersuach ist za sechen abia as stea' de sprochminderhaitn ver za trong envire politik as schitzn ont za gem bërt en de kultur ont en de sproch. Vour zboa jor sai' arauskemmen de earstn datn, bo as ber hom

tsechen bayle lait as hom tsöck as se sai' "bersntoler". Iaz enveze, sai' araugem kemmen de datn va de sproch as sai' runt interessant. Sech ber zan earstn de datn „bersntoler-nèt bersntoler“ ont dõra de sèlln va de sproch. En Vlarotz, de sèlln as hom tsöck as se sai' toal va de sprochminderhait sai' gaben 442 as ist s 91,9 procent (en 2001 sai' gaben 423, s 95,9 procent). En Garait 269 mentschn, s 83,3 procent, hom tsöck as se sai' bersntoler (en 2001 sai' gaben 340, s 95,2 procent). En Palai, de sèlln as hom tsöck as se sai' bersntoler sai' gaben 157, s 92,9 procent (en 2001 sai' 184, s 95,3). Ont iaz schau ber s kenn va de sproch. De interessiaretn hom gameicht song as se kennen de sproch ont abia: lai verstea', klöffen kenne lesn, kenne schraim. Men sicht as laischiar òlla de bersntoler verstea' de sproch ober lait s 73 procent en Vlarotz ont s 77 en de gamoa' va Garait, kennen s klöffen. En Palai, s procent arivart asn 96. De sèlln as kennen schraim ont

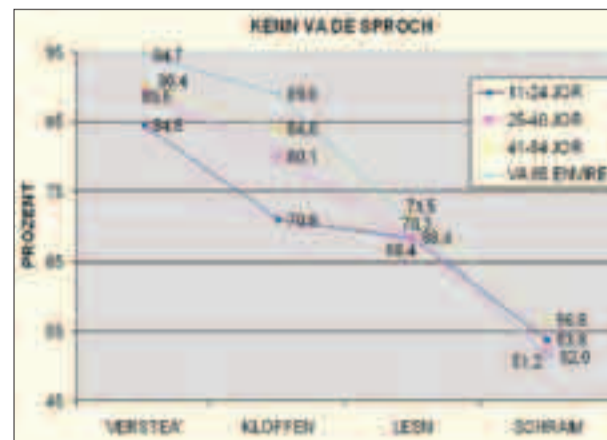
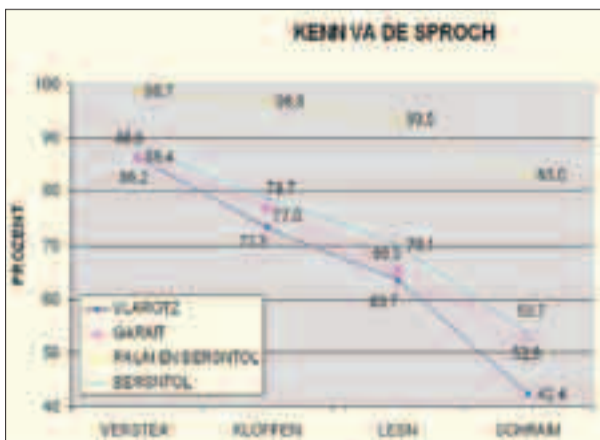

Sèll as hom tòck de lait ist runt interessant: vil as verstea' de sproch, mindeger de sèlln as klöffen. Ungefer s 65 procent könn lesn ont s 50 könn schraim

lesn sai' zbischn s 50 ont s 60 procent. Ober benn ben tsbinnen as de strumentn ver za learnen sai' kemmen veròrbet lai van 2003 envire, men versteat as s doi procent ist runt bichte. Sech ber iaz an bichtegen ont interessantr dat. S sèll as toalt s kenn va de sproch no en de elt. Zbischn de elteren ont de jingern mentschn, hõt s an unterschid va zboa'sk procent :

van 82 van sèll as hom mear va 65 jor arivart men asn 70, van sèlln 11-24 jor. S ist an dat as möcht ens tsbinnen, bavai er sok ens abia as se bart enviregea de sproch. Ober men mias òlbe denkn as de doin datn hom schoa' vinf jor ont as men miasetn bòrtn der önder zeil, en 2021, za sechen benns de sproch, abia as ber hoffen, a bea'ne pesser, geat.

LORENZA GROFF

AVVISO PRELIMINARE DI AVVIO PROCEDURA DI VARIANTE GENERALE AL PIANO REGOLATORE DEL COMUNE DI PALÙ DEL FERSINA/PALAI EN BERSNTOL

De Gamoa'amministrazione va Palai en Bersntol billt òrbetn ver za paratn an bëcksl en Regiarlontplan. Ver za vöngen u' der earste tritt ver za nemmen u' der bëcksl no en sèll as sogt s P.G. 4 van agest 2015 n. 15, de Amministrazione lók bissn as se bellet de doin bichtestn riven pöcken: zan earstn omport gem en de nea' van lait ont kontroll va abia as de haiser en lönt austoalt sai', dõra arauschaung abia as de haiser aropfölln galeikt sai', de sèlln as u' tsökt sai' ont de öndern aa, ont as kearn en Pèrgpaupahalter, dõra biderausschaung der Pèrgpaupahalter, biderausschaung de aupaun-ont de löntplatz no en de prinzipn va sporn der grunt as en nai paugasetz P.G. 15/2015 tschrim sai', aromöchen der Orbetplan ver za verpessern de derver, digitaliziar der gõnze RLP no en de kriterm va vergleichern de plan abia as steat en de Ausrot va de

GLI OBIETTIVI DEL NUOVO PRG DI PALU'

P.G. 2129/2008 ont pet de katasinformazionen va haitzegento. On nou, òrbetumbèltschatz, mèssn biabissn as se bellet de doin bichtestn riven pöcken: zan earstn omport gem en de nea' van lait ont kontroll va abia as de haiser en lönt austoalt sai', dõra arauschaung abia as de haiser aropfölln galeikt sai', de sèlln as u' tsökt sai' ont de öndern aa, ont as kearn en Pèrgpaupahalter, dõra biderausschaung der Pèrgpaupahalter, biderausschaung de aupaun-ont de löntplatz no en de prinzipn va sporn der grunt as en nai paugasetz P.G. 15/2015 tschrim sai', aromöchen der Orbetplan ver za verpessern de derver, digitaliziar der gõnze RLP no en de kriterm va vergleichern de plan abia as steat en de Ausrot va de

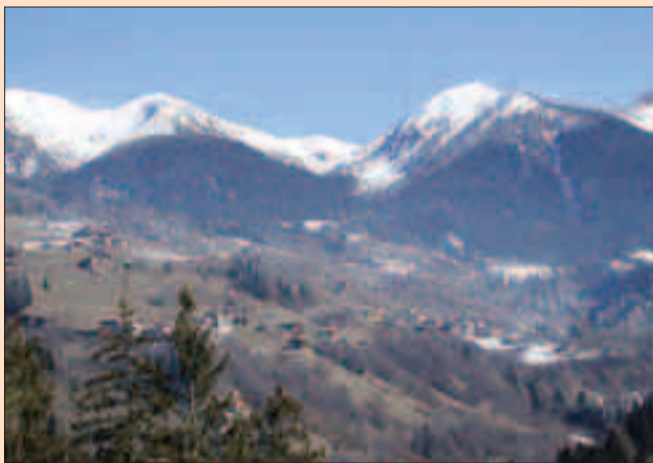

miasn nèt bidertrong kemmen. L'Amministrazione comunale di Palù del Fersina intende procedere alla redazione di una variante al Piano Regolatore Ge-

nerale. Nell'avviare la fase preliminare all'adozione della variante secondo la procedura della L.P. 4 agosto 2015 n. 15, si rende noto che l'Amministrazione

intende perseguire i seguenti obiettivi prioritari: anzitutto dare risposta alle diverse esigenze dei cittadini e verificare il sistema insediativo, ricognizione dello stato di ruderi e pertinenze, censiti e non, appartenenti al Patrimonio edilizio montano, ridefinizione del Patrimonio edilizio montano, ridefinizione delle zone fabbricabili e agricole in linea con i principi di risparmio del suolo contenuti della nuova legge urbanistica L.P. 15/2015. Inoltre, definizione del Piano strategico per lo sviluppo dei centri storici, digitalizzazione completa del PRG in adeguamento ai criteri per l'uniformità e l'omogeneizzazione dei piani di cui alla Del.G.P. 2129/2008, su base catastale aggiornata, valutazione

ambientale strategica - VAS, dimensionamento residenziale e carico insediativo massimo, adeguamento cartografico e normativo al P.U.P. 2008, adeguamento cartografico e normativo alla L.P. 15/2015 e relative disposizioni attuative, adeguamento alla disciplina provinciale del settore commercio, in conformità al Piano stralcio del PTC, verifica generale di coerenza con il PTC recentemente adottato. Chiunque sia interessato può presentare proposte non vincolanti, a fini meramente collaborativi, per fornire apporti coerenti con gli obiettivi della variante, a decorrere dal 25 marzo 2016 ed entro il 26 aprile 2016, ai sensi e per gli effetti di cui all'art. 37 comma 1) della L.P. 15/2015. Le proposte già presentate alla data odierna sono ritenute a tutti gli effetti valide ai fini istruttori di predisposizione della variante e non devono essere ripresentate.

GARY® ONT DER GUAT BINT BY FULBER

1977-2016 © BY FULBER -ALL RIGHTS RESERVED

Ber probiarn, en de doi gschicht, za denken sèll as ist passiert en Robert Musil en inser Tol ont za kontarn enk s. Hait kenn ber pesser der Lagorai, as de sait as schau keing en Valzegu'. Der Sea van Ezze, as ist pferlech gaben ver de schaldötn,

abia Musil, as sai' gõngn za vischn. Er kontart en de sai'na Diari abia as se hom gatun ont ber hom gamommen sèll as er tschrim hõt za kontarn enk s stuck va hait. Alcuni itinerari ricalcano l'ipotetico tragitto compiuto da Robert Musil

durante la sua permanenza in valle nel 1915. Tra questi, due di essi permettono di conoscere i versanti meridionali del Lagorai. Il lago d'Esze, rappresentava quindi un pericolo mortale per chi come Musil si concedeva qualche pausa per pescare

nelle sue acque. Ecco alcune citazioni tratte dai suoi diari che descrivono alcuni dettagli sottolineati nella striscia a fumetti. "Anche noi per esempio andavamo a pescare al lago d'Esze, giù nella valle. Ma come si fa questo? Si assicura il posto bo-

schivo con una o due pattuglie. Si mettono gli ami nel posto in vista dal pendio di fronte, si incastra la canna tra le pietre e ci si mette al riparo. Solo quando il pesce ha abboccato lo si prende. Poi si marcia indietro con sicurezza".

